

europa press

Viernes, 24 de Octubre 2014



NACIONAL INTERNACIONAL ECONOMÍA DEPORTES CULTURA SOCIEDAD CIENCIA COMUNICADOS



Macro Empresas Finanzas Energía Construcción Motor Red Empresas Comunicados

Transportes Legal Laboral Fiscal Bolsa RSC Agenda [twitter @epeconomia](#)

IBEX 35 10305,700 -28 -0,27%	DOW JONES 16677,90 216,58 1,32%	FTSE 100 6419,15 0,3 0,00%	NASDAQ 4012,26 1,59 0,04%	EUR/USD 1,2647 0,0003 0,02%	EURIBOR 0,34 0 0,00%	BRENT 85,83 -0,73 -0,84%	ORO 1568,28 2,86 0,18%	PRIMA RIESGO 128,80 -0,4 -0,31%
---	--	---	--	--	-----------------------------------	---------------------------------------	-------------------------------------	--

Ver más cotizaciones

ECONOMÍA

APPA reclama ante el Supremo los informes de las consultoras que fijaron el nuevo régimen de las renovables

Directorio: Energías Renovables Tribunal Supremo IDAE Boston

MADRID, 24 Oct. (EUROPA PRESS) -

La Asociación de Empresas de Energías Renovables (APPA) ha presentado un escrito ante el Tribunal Supremo solicitando que se aporten los informes encargados por el IDAE a las consultoras Boston Consulting y Roland Berger Strategy Consultants al expediente de la orden de parámetros, "por ser éstos fundamentales para estudiar todos los extremos suscitados en el presente debate".

En un comunicado, la patronal subraya que el expediente actual está "incompleto" y que los informes constituyen un elemento "esencial" para poder elaborar una demanda con plenas garantías judiciales.

Así, Piet Holtrop, letrado de APPA en el procedimiento, señala que si los informes han sido recibidos deben ser aportados "inmediatamente", mientras que si no han sido recibidos, "deberían justificarse las razones por las que no se han recibido, aportando documentación que lo sustente".

El pasado mes de junio, el Gobierno aprobó el nuevo real decreto que desarrolla la actividad de renovables, cogeneración y residuos, que supone un recorte de ingresos a las empresas del sector de 1.700 millones de euros. Además, la rentabilidad razonable para las instalaciones se fijó en el 7,5%.

Sigue a @epeconomia

VISTO EN CHANCE

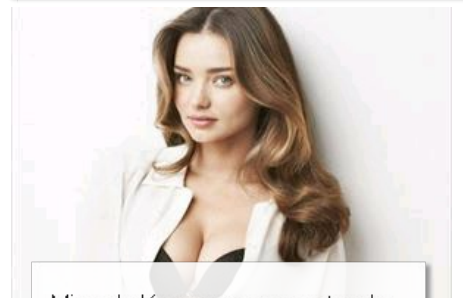

Miranda Kerr, sexy y espectacular para Wonderbra

DESCONECTA



¿Qué pasa si sirves comida del McDonald's emplatada a en una feria gourmet?

Firmas



El tamaño del Estado, a debate

por Carmen Tomás